



Gesellschaft für Biologische Strahlenforschung

2. Satelliten-Meeting
Kompetenzverbund für Strahlenforschung

31. August 2010

13. Jahrestagung
der Gesellschaft für Biologische Strahlenforschung

Mechanismen und Klinische Relevanz

1. und 2. September 2010

Labor für Strahlenbiologie und Experimentelle Radioonkologie
Universitätsklinikum Hamburg-Eppendorf

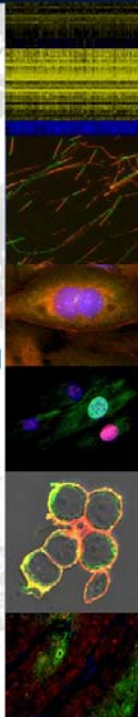

KVSF-Treffen

Hamburg, 31.8.2010



Organisationskomitee:

W.-U. Müller, Essen
M. Atkinson, München
P. Huber, Heidelberg
G. Taucher-Scholz, Darmstadt

Zeitplan

Dienstag, den 31.8.2010

8:00 – 13:00	Interne Sitzungen: GBS-Vorstand / Ausschuss „Strahlenrisiko“ der SSK
13:00 – 14:00	Mittagspause
14:00 – 14:30	Eröffnung KVSF
14:30 – 14:50	Vortrag 1
14:50 – 15:10	Vortrag 2
15:10 – 15:30	Vortrag 3
15:30 – 15:50	Vortrag 4
15:50 – 16:10	Diskussion
16:10 – 16:30	Pause
16:30 – 16:50	Vortrag 5
16:50 – 17:10	Vortrag 6
17:10 – 17:30	Vortrag 7
17:30 – 17:50	Vortrag 8
17:50 – 18:10	Diskussion
18:10 – 18:30	Pause
18:30 – 18:50	Vortrag 9
18:50 – 19:10	Vortrag 10
19:10 – 19:30	Diskussion
20:00	Abendessen

13. Jahrestagung der Gesellschaft für Biologische Strahlenforschung

Hamburg, 1.-2.9.2010



Lokales Organisationskomitee

E. Dikomey	A. Raabe
K. Borgmann	S. Reuther
J. Dahm-Daphi	T. Rieckmann
U. Kasten-Pisula	B. Riepen
W. Mansour	S. Scheibner

Wissenschaftliches Komitee

M. Atkinson
J. Dahm-Daphi
E. Dikomey
W. Dörr
B. Epe
R. Greinert
F. Große
G. Iliakis
B. Kaina
M. Löbrich
WU. Müller
G. Multhoff
HP. Rodemann
KJ. Weber
H. Zitzelsberger

Programm

Thema: Strahlenbiologie: Mechanismen und Klinische Relevanz

Mittwoch, den 1.9.2010

8:30 – 9:00	Eröffnung GBS 2010
Topic I	BER/NER
9:00 – 9:30	P. Boukamp / Heidelberg UV und Telomerschädigung – eine Rolle in Alterung und Krebsentstehung
9:30 – 10:00	G. Fritz / Mainz DNA Reparatur und Genotoxin- induzierbare Stress-Antworten
10:00 – 11:30	Poster + Kaffee
11:30 – 12:45	4 themenverwandte Kurzvorträge à 15 min + 15 min Diskussion
12:45 – 13:00	Mittagspause mit Lunchpaket vor Ort
13:00 – 14:00	Vollversammlung GBS Preisverleihung
14:00 – 15:00	Preisverleihung (Ulrich Hagen Preis, Nachwuchspreis)
15:00 – 15:30	Poster + Kaffee
Topic II	Therapeutisches Targeting
15:30 – 16:00	M. Pruschy / Zürich Neue Targets für die Strahlentherapie
16:00 – 16:30	W. Dörr / Dresden Neue Möglichkeiten der Normalgewebeprotektion
16:30 – 18:00	Poster + Kaffee
18:00 – 19:15	4 themenverwandte Kurzvorträge à 15 min + 15 min Diskussion

Donnerstag, den 2.9.2010

Topic III	NHEJ und Chromatin
8:30 – 9:00	G. Taucher-Scholz / Darmstadt; Live cell microscopy analysis of radiation-induced DNA double-strand break motion
9:00 – 9:30	G. Iliakis / Essen Einfluss des Chromatin auf Doppelstrangbruchreparatur
9:30 – 11:30	Poster + Kaffee
11:30 – 12:45	4 themenverwandte Kurzvorträge à 15 min + 15 min Diskussion
12:45 – 13:45	Mittagspause mit Essen vor Ort
13:45 – 14:15	Gastvortrag B. Brandt / Hamburg EGFR als Target einer individualisierte Tumorthherapie
14:15 – 14:30	Pause
Topic IV	Individualisierte Radiotherapie
14:30 – 15:30	3 themenverwandte Kurzvorträge à 15 min + 15 min Diskussion
15:30 – 17:30	Poster + Kaffee
17:30 – 18:00	J. Chang-Claude / Heidelberg Genetische Marker für die Normalgewebeempfindlichkeit
18:00 – 18:30	T. Helleday / Oxford; DNA repair pathways as targets for cancer therapy
19:30	Social Event, Preisverleihung
Ende der Tagung	

Termine und Information

1. Ankündigung

- Februar 2010

2. Ankündigung

- März 2010
- Öffnung der Homepage zur Tagung



Anmeldung

- Registrierung
- Abstrakts
- bis zum 1.6.2010
- über die Homepage der Tagung
- Hotelreservierung bis 30.6.2010

Konferenzgebühr:

- für GBS-Mitglieder
 - bis 1.6.2010 €120,00
 - nach dem 1.6.2010 €180,00
- für Doktoranden/Studenten
 - bis 1.6.2010 € 70,00
 - nach dem 1.6.2010 €100,00
- für Nicht-Mitglieder
 - bis 1.6.2010 €180,00
 - nach dem 1.6.2010 €250,00

Bewertung und Bestätigung

- bis zum 1.7.2010
- Benachrichtigung der Teilnehmer

Kongresssekretariat

- Frau Susanne Scheibner
Tel.: 040 74105 6080/3593
FAX.: 040 74105 5139
Email: registrierung.gbs2010@uke.uni-hamburg.de

Hotelreservierung

KVSF+GBS-Tagung (30.08. – 03.09.2010)



Mercure Hotel Hamburg Arena **gute Kategorie**

Kieler Str. 333; 22525 Hamburg; Tel. 040 547400

Email: reservations@hotel-hamburg-city.de

- **Kosten** 89,-€ inkl. Frühstück
- **Reservierung** unter Kennwort "KVSF/GBS"
- **Verbindung** Buslinie 20 oder 25, Richtung Bf. Altona Haltestelle Eppendorfer Park (UKE) bis Haltestelle Schulweg, dann Buslinie 4, Richtung Eidelstedter Platz Haltestelle Schulweg bis Haltestelle Basselweg Gesamtweg ca 35 Min.

GBS-Tagung (31.08. – 03.09.2010)

Motel One Hamburg-Altona **gute Kategorie**

Kieler Str. 171; 22525 Hamburg; 040 8972069-0

Email: hamburg-altona@motel-one.com

- **Kosten** EZ 66,50 € inkl. Frühstück; DZ 89,- € inkl. Frühstück
- **Reservierungen** unter Kennwort „GBS-Tagung“
- **Verbindung** Buslinie 20 oder 25, Richtung Bf. Altona Haltestelle Eppendorfer Park (UKE) bis Haltestelle Schulweg dann Buslinie 4, Richtung Eidelstedter Platz Haltestelle Schulweg bis Haltestelle Sartoriusstr. Gesamtweg ca 35 Min.

Hotelreservierung



New Living Home **gehobene Kategorie**

Julius-Vosseler-Str. 40; 22527 Hamburg; Tel. 040 40133100

Email: empfang@new-living-home.de

- **Kosten** 99,- € inkl. Frühstück
- **Reservierung** unter Kennwort: „GBS-Tagung“
- **Verbindung** Buslinie 22 Richtung Blankenese, Haltestelle Tarpenbekstr. (UKE) bis Schillingsbekweg Gesamtweg ca. 25 Min.

Lindner Park-Hotel Hagenbeck

gehobene Kategorie

Hagenbeckstr. 150; 22527 Hamburg; Tel. 040 800808-100

Email: info.hagenbeck@lindner.de

- **Kosten** EZ 119,-€ o. Frühstück; DZ 139,-€ o. Frühstück; Frühstücks-Buffer 17,-€
- **Reservierung** unter Kennwort „GBS-Tagung“
- **Verbindung** Buslinie 22 Richtung Blankenese Haltestelle Tarpenbekstr. (UKE) bis Hagenbeckstraße Gesamtweg ca. 30 Min.